

枇杷島製作所
(名冷地区)



三菱重工の 仕事と 働き方 GUIDE



MITSUBISHI HEAVY INDUSTRIES, LTD.

会社について
三菱重工とは?

三菱重工のものづくり
拠点と製品紹介

暮らしについて
枇杷島製作所(名冷地区)の暮らし

三菱重工のシゴト
業務紹介

三菱重工の働き方
ワーク イン ライフ

三菱重工の人材教育
教育と研修について

三菱重工のワークライフ
社員寮について

三菱重工業株式会社

〒100-8332 東京都千代田区丸の内三丁目2番3号



三菱重工とは？

創業140年以上。陸、海、空、そして宇宙で。
時代に先駆けた挑戦を通じて
社会の発展に貢献する企業です。

三菱重工が提供している価値

長い歴史の中で培われた技術に最先端の知識を取り入れ、
変化する社会課題の解決に挑み、
人々の豊かな暮らしを実現しています。

なぜ、三菱重工は幅広い製品を手掛けることができるのか？

明治17年より続けてきたものづくりへの**挑戦のDNA**が
他社にはない技術と知見につながっているからです。

1884~1945

造船業をベースに
輸送インフラを手がける



1946~1973

戦後復興、
経済成長を支える

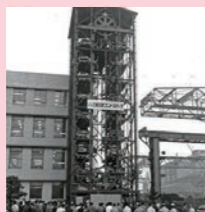

1974~1990

陸・海・空、
そして宇宙へと開発を広げる



1990~

総合インフラ企業として、
持続可能な社会を支える



主な事業

BUSINESS



エネルギー

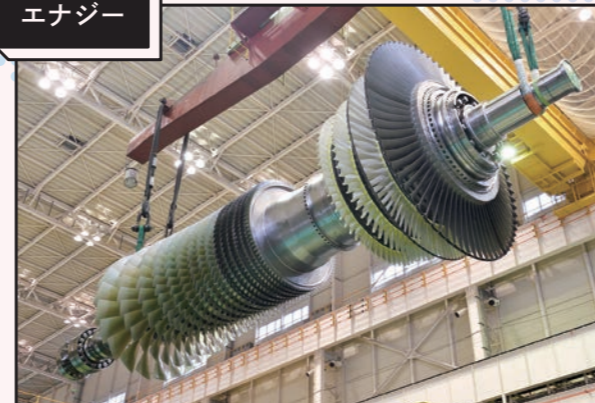

- 火力発電システム*
- 原子力発電システム
- コンプレッサ
- 航空エンジン
- 船用機械

*ガスタービン・コンバインドサイクル(GTCC)、スチームパワーおよび排煙処理システムを含む

プラント・インフラ



- 商船
- エンジニアリング
- 環境設備
- 製鉄機械
- 機械システム

インダストリアル・ソリューション



- ターボチャージャ
- エンジン
- カーエアコン
- 冷熱製品

航空・防衛・宇宙



- 民間航空機
- 防衛航空機
- 飛昇体
- 艦艇
- 特殊車両
- 特殊機械(魚雷)
- 宇宙機器

拠点と製品紹介

日本全国で世界を支える製品を生み出しています。

PRODUCT

神戸造船所 | 主な製品



蒸気発生器 (原子力発電)



潜水艦 たいげい

枇杷島製作所 | 主な製品



冷熱ヒートポンプチラー「MSV2」



輸送用冷凍ユニット

本社

日立工場 | 主な製品



H-25コージェネレーションプラント

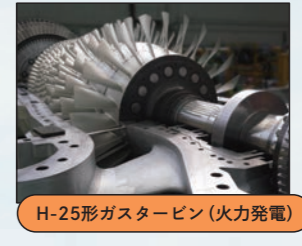

H-25形ガスタービン (火力発電)

三原製作所 | 主な製品



新交通システム (東京ゆりかもめ)

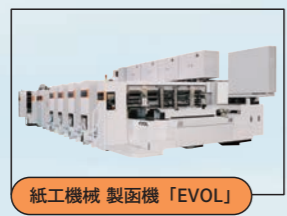

紙工機械 製函機「EVOL」

高砂製作所 | 主な製品



M501J形ガスタービン (火力発電)



実証設備複合サイクル発電所 (第二T地点)

相模原製作所 | 主な製品



船用ディーゼルエンジン



ガソリン用可変容量(VG)ターボ



10式戦車

横浜製作所 | 主な製品



護衛艦てるづき



油回収船清龍丸

名古屋航空宇宙システム製作所 | 主な製品



防衛航空機

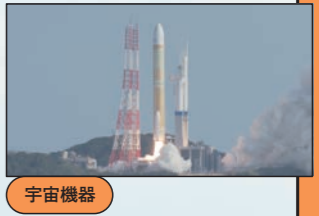

宇宙機器

下関造船所 | 主な製品



ヘリコプター搭載型 (6,000トン型) 巡視船「しゅんこう」



フェリー (LNG 燃料船) 「さんふらわあ くれない」

長崎造船所 | 主な製品



護衛艦 もがみ



火力発電プラント主機 (蒸気タービン)

広島製作所 | 主な製品



©Boeing
民間機「ボーイング777」



コンプレッサ

呉工場 | 主な製品



排煙脱硫装置

名古屋誘導推進システム製作所 | 主な製品



飛昇体



航空エンジン

枇杷島製作所 (名古屋地区)

MITSUBISHI HEAVY INDUSTRIES, LTD.

暮らしについて

枇杷島製作所の暮らし (名冷地区)



事業所の特徴

枇杷島(びわじま)製作所は、愛知県清須市にあります。名古屋駅から工場に一番近い枇杷島駅まで電車の所要時間は5分、更に枇杷島駅からも工場まで徒歩5分程度の場所にあります。独身寮も工場敷地に隣接しており、通勤時間1分程度の好立地です。通勤にも遊びに行くのにも非常に便利な環境です。

どんな暮らしができる？

前田侑也 2022年入社 鹿児島県出身



愛知にはバンテリンドームナゴヤやポートメッセなごや、Aichi Sky Expoなど数多くのライブ会場があります。大都市ということもあり、交通の便も良く、どのアーティストのツアーでも1公演は愛知で行われているのではないのでしょうか。好きなアーティストがいる方や、ライブが好きな方はぜひ参加してみてください！！

Aichi Sky Expo



バンテリンドームナゴヤ



永尾龍之介 2020年入社 熊本県出身

名古屋港水族館やジブリパーク等のお出かけスポットや、ご飯の美味しいお店がたくさんあるので、お出かけるのに困らないと思います！



ジブリパーク

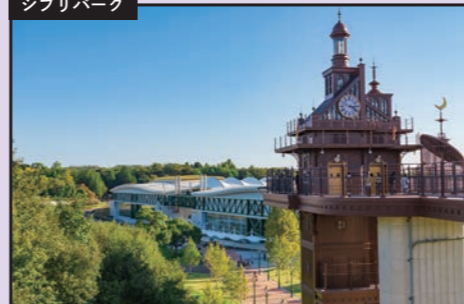

名古屋港水族館



枇杷島製作所(名冷地区)の雰囲気



清洲城

清須市内には天下布武で有名な織田信長が一時居城にしていた清洲城(模擬天守)があります。



抜群の立地

製作所の北側にはJR枇杷島駅、南側には名鉄二ツ又駅があります。



尾張西枇杷島まつり

毎年6月第1土日に開催されます。5輛山車が美濃路を練り歩く姿は圧巻です。



テニスコート

工場の敷地内にテニスコートが1面あり、昼休みや終業後に使用できます。



食堂

社員食堂です。昼休みの憩いの場となっています。



抜群の立地

遠望には名古屋城も見えます。

跡部 蓮 2022年入社 愛知県出身



祝日は必ず休みのため、連休を活用して三重や滋賀など近隣の県への小旅行に行きやすいです！長期連休には新幹線や飛行機で遠方への旅行も気軽に行けます！

伊勢神宮



琵琶湖



各種圧縮機(コンプレッサ)の組立業務・溶接



空調設備の中でも重要な部品である圧縮機の組立作業。設備を動かしながら組み立てを行います。

シゴトのやりがい

#1 モノづくりの主役になれる!

様々な部品が組み合わさり、圧縮機としてでき上がっていくのを体感できます。

#2 成長を実感できる!

新しい作業や、コツをつかんだ時の達成感を感じることができます。

#3 資格取得にもチャレンジできる!

仕事上で必要な資格の取得と、それを活かした仕事ができます。

主な業務

書類作成



圧縮機の高品質・生産履歴を記録。

設備立ち上げ



設備の電源を入れて、生産準備をします。

製品組み立て



手作業や自動設備があるラインで、多種多様な圧縮機を製造しています。

計測・検査



生産台数をキープすることと、トラブルを未然に防ぐため、設備のメンテナンスや清掃を行い自主安全をしています。

ONE DAY

1日のスケジュール

朝礼

朝礼では、作業開始前にその日の生産計画・連絡事項を確認し、班員と共有しています。



設備立ち上げ

設備の電源を入れて、動作の確認を行い生産準備をします。



昼食

組み立て

午後の組み立て作業を開始します。



設備の清掃やメンテナンス

設備の清掃やメンテナンスを行い、次の日の生産準備をして設備の電源を切り作業終了です。



退社

8:00 8:15 8:30 9:00 12:00 13:00 15:00 16:00 16:30 17:00

製造開始時の初品チェック

1日数回サンプルを使用し、設備が正しく判定しているかチェックします。



組み立て

様々な部品を正しく組み込み、圧縮機の生産を行います。



製品ごとに計測

多種多様な機種があり、重点ポイントの計測を行い、正しく組み立てられているかを確認します。



書類作成

1日の生産を終えたら、その日に生産した圧縮機の機種や台数を記録します。



ワーク イン ライフ

多様な働き方を尊重し、社員が豊かに人生を楽しむことをサポートします。

三菱重工では、仕事と出産・育児・介護などの二者択一を迫られることなく働き続け、かつキャリアを形成できる環境整備を整えています。ちなみに現在、育児休業取得後の復職率は99%です。ライフイベントからの早期復帰や、キャリアを中断させない支援策として、育児休業や育児勤務はもちろんのこと、配偶者の海外赴任にともなう休職制度などを充実させています。

は男女問わず利用できる制度です。

結婚	育児	満3歳	小学生	中学生
<p>育児</p> <p>チャイルド・プラン休業…不妊治療のための休業を認める制度です。</p> <p>8週間 8週間 +2週間 産前産後の不就業(女性のみ)…産前産後8週間ずつ休業できます。妊娠・出産に起因する疫病の場合は、前後に2週間プラスできます。</p> <p>出産休暇(男性のみ)…妻が出産するとき、出産の前日から出産後2週間以内で5日まで取得可能です。</p> <p>育児休業…子が3歳まで取得可能です。分納可能です。</p> <p>育児勤務…子の中学校入学まで取得可能です。</p> <p>子の看病等のための不就業…子の中学校入学まで取得可能です。</p>				
<p>働き方</p> <p>時間単位年休…年次有給休暇のうち5日を、1日につき1時間単位で取得することができる制度です。</p> <p>キャリア・リターン制度(再雇用制度)…出産、育児、配偶者転勤などを理由とした退職者に再入社の道を開く制度です。</p> <p>配偶者の海外赴任に伴う休職制度…6ヵ月以上4年以内で取得可能です。</p>				

WORK IN LIFE

各種休暇について

会社休日に加え、様々な種類の休暇制度があります。



<p>年間休日</p> <p>127日</p> <p>(2026年度)</p>	<p>ゴールデンウィークは?</p> <p>8日</p> <p>計画年休行使日を含む</p>	<p>夏休みの取得可能日</p> <p>9日</p> <p>計画年休行使日を含む</p>	<p>年末年始休日について</p> <p>9日</p>
--	---	---	------------------------------------

充実した休暇制度

<p>1年で利用できる有給休暇は?</p> <p>22日</p> <p>計画年休5日を含む</p>	<p>ショートバケーション休暇やリフレッシュ休暇もあります</p> <p>ショートバケーション休暇 1日</p> <p>連続して2日年次有給休暇を取得するとプラスして1日の休暇を取得可</p>	<p>リフレッシュ休暇 5日</p> <p>勤続の節目(10年/15年/20年/25年/30年/35年/40年または45年)</p>
<p>結婚した時は?</p> <p>結婚休暇 5日</p>	<p>休暇も積み立てられます</p> <p>最大 60日</p> <p>年次有給休暇の残存日数を最大60日まで積み立てられ、本人または家族の傷病等により休業する場合に充当することができます</p>	<p>ボランティアに関する休暇 5日</p> <p>地震、暴風雨、火山の噴火などの自然災害が発生した被災地域における支援活動のために休業する場合に取得することができる</p>

住宅支援制度

(2026年4月時点の内容。適用には一定の条件あり)

家賃補助	選択可能	寮・社宅
<p>首都圏 65,000円支給</p> <p>首都圏以外 45,000円支給</p> <p>※家族世帯は15,000円~25,000円を追加支給</p>	<p>一般的な賃貸物件の 20-30%の費用で入居可</p>	

「えるぼし」「くるみん」といった認定を取得

法定を上回る各種制度や独自制度の拡充に努めてきた結果、三菱重工は、女性活躍推進企業を評価する「えるぼし」「くるみん」といった認定を取得しています。女性の活躍推進に関する取組の実施状況が優良である企業を厚生労働大臣が認定する「えるぼし認定」では最高評価である三つ星を取得しました。



GW、お盆、正月ともに連休を確保でき、勤続年数に応じて5日の休暇をいただけるので、自分の時間、家族との時間を楽しく過ごしています! また、普段の有給休暇や育児休業も取得しやすい環境で、仕事とプライベートのバランスもばっちりです!



有給休暇だけではなく、ショートバケーション休暇など休暇が充実しているので、5日間の長期旅行など楽しんでいます。



各種制度が充実しているだけではなく、有給休暇も非常に取りやすい風土です。仕事の疲れをリフレッシュ出来る制度があるのは、さすがは大手企業だと感じながら働いています!

教育と研修について

SKILLS TRAINING

入社後1年間、技能訓練生として しっかり教育を受けることができます。

技能教育大日程（全職種共通）

※記載の日程は一例となります。



実習の様子



※全職種共通の講義となります。

EMPLOYEE DORMITORY

社員寮について

工場敷地に隣接しており、通勤時間徒歩1分です。

2017年完成で三菱重工の中でも一番新しい寮です。部屋はおよそ20㎡の広さで、トイレと風呂は別々です。寮費固定約17000円で入居できます。



寮のおすすめポイント



工場の隣に寮があるので 最寄り駅のJR枇杷島駅からとにかく通勤が楽！



名古屋駅まで一駅で行けます！



寮が新しいので内外装ともに綺麗です！



寮は駐車場付き ※建物は社宅です

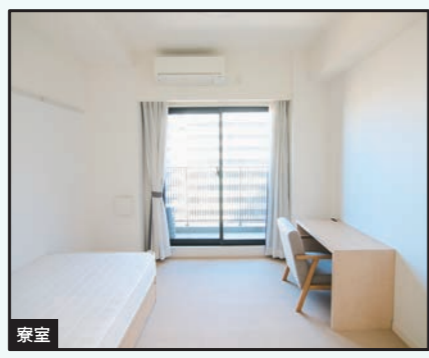

寮室



バスルーム



エントランス

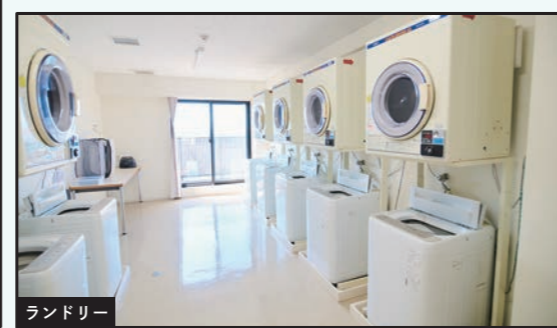

ランドリー



椎葉翔太 2021年入社 熊本県出身

寮生活の楽しいところは？
同期と一緒に食堂でご飯を食べたり、休日には一緒に出かけて遊べるのは、身近で生活しているからこそできることだと思います。社員食堂と寮が直結なのも魅力です。

寮生活ならではのエピソードを教えてください
枇杷島寮では社宅も隣接しているので、休日等に先輩方と食事をしてコミュニケーションを取ることができます。

金銭的なメリットを正直に教えてください
駐車場やバイクの駐輪場があり、外部で契約するよりも近く安く維持することができます。

OFFについて
車やバイクでのツーリングが趣味です。名古屋が近いので、友人と出かけたり、買い物をしてリフレッシュしています。



永松哲成 2020年入社 鹿児島県出身

寮生活の楽しいところは？
同期や会社の先輩が近くにいるので、誰かの部屋にみんなで集まってご飯を食べたり、ゲームしたりして縦と横の関係を深められるのが寮生活の楽しいところだと思います。

寮生活ならではのエピソードを教えてください
会社の食堂の上が寮なので昼飯後に部屋に戻りひとりの時間を過ごしたり、朝はある程度ゆっくりできたり、残業してもすぐ部屋に帰ることができるのがよいですね。残業があったとしても遊びに行ける時間があるのもよいところです！

金銭的なメリットを正直に教えてください
寮費や駐車場が他で借りるよりかなり安く、また、自転車や洗車用のホースの貸し出しもあるのでたくさん活用してみてください！

OFFについて
同期や地元の友達と遊んだり飲んだり、毎週楽しく過ごしています。会社の制度を利用して安い金額でBBQやスノーボードに行けるのも最高です！



寮生活について社員に聞いてみた



西田直斗 2021年入社 熊本県出身

寮生活の楽しいところは？
同期の部屋でご飯を食べたり、先輩の部屋で鍋パーティーをしたりとみんなが近くに住んでいるので、集まってより仲良くなれるところです。

寮生活ならではのエピソードを教えてください
製作所が隣にあるので、朝早く寮を出る必要がありません。朝が苦手な人、たくさん睡眠を取りたい人も安心です！（笑）

金銭的なメリットを正直に教えてください
賃貸で1人暮らしをするのに比べるとかなり安く住むことができ、食堂の金額も安いのでゆとりのある生活を送ることができます！ その分、趣味にお金をかけることができるのがうれしいです！

OFFについて
休日はしっかり取れます。旅行が趣味なので、年に3～4回は旅行に行っています。最近は海外にも行きました！



岡田航也 2023年入社 三重県出身

寮生活の楽しいところは？
同期や先輩が近くにいるので何をやるにもみんなで賑やかにできるところが、寮生活の一番の魅力だと思います！

寮生活ならではのエピソードを教えてください
製作所から寮までがとても近いので、屋休みに自分の部屋でくつろぐことができます。食堂でご飯を食べた後は自分の部屋でひとりで寝ることもできますが、寝坊だけは気を付けています。（笑）

金銭的なメリットを正直に教えてください
寮費も食堂も安いので、普通に生活を送る分には本当にお金に困ることがありません。

OFFについて
休日は名古屋に遊びに行ったり好きなことをしています。寮費のお金が安い分趣味にお金を多く充てることのできるの、かなり充実した休日を送っています！

