

相模原製作所

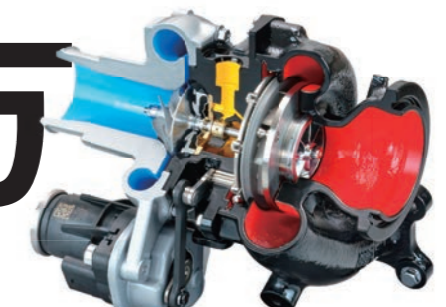

三菱重工の 仕事と 働き方 GUIDE

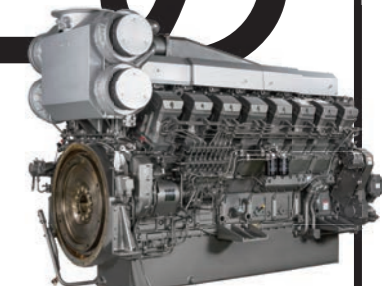

会社について
三菱重工とは？

三菱重工のものづくり
拠点と製品紹介

暮らしについて
相模原製作所の暮らし

三菱重工のシゴト
業務紹介

三菱重工の働き方
ワーク イン ライフ

三菱重工の人材教育
教育と研修について

三菱重工のワークライフ
社員寮について



三菱重工業株式会社

〒100-8332 東京都千代田区丸の内三丁目2番3号



MITSUBISHI HEAVY INDUSTRIES, LTD.

三菱重工とは？

創業140年以上。陸、海、空、そして宇宙で。
時代に先駆けた挑戦を通じて
社会の発展に貢献する企業です。

三菱重工が提供している価値

長い歴史の中で培われた技術に最先端の知識を取り入れ、
変化する社会課題の解決に挑み、
人々の豊かな暮らしを実現しています。

なぜ、三菱重工は幅広い製品を手掛けることができるのか？

明治17年より続けてきたものづくりへの**挑戦のDNA**が
他社にはない技術と知見につながっているからです。

1884~1945

造船業をベースに
輸送インフラを手がける



1946~1973

戦後復興、
経済成長を支える

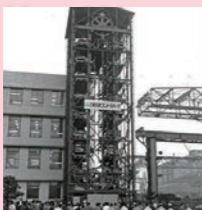

1974~1990

陸・海・空、
そして宇宙へと開発を広げる



1990~

総合インフラ企業として、
持続可能な社会を支える



主な事業

BUSINESS



エネルギー

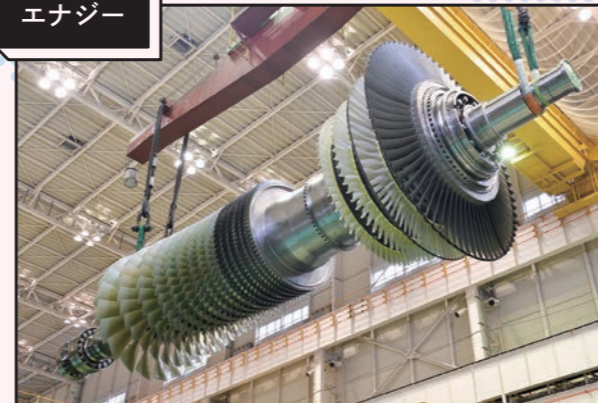

- 火力発電システム*
- 原子力発電システム
- コンプレッサ
- 航空エンジン
- 船用機械

*ガスタービン・コンバインドサイクル(GTCC)、スチームパワーおよび排煙処理システムを含む

プラント・インフラ



- 商船
- エンジニアリング
- 環境設備
- 製鉄機械
- 機械システム

インダストリアル・ソリューション



- ターボチャージャ
- エンジン
- カーエアコン
- 冷熱製品

航空・防衛・宇宙



- 民間航空機
- 防衛航空機
- 飛昇体
- 艦艇
- 特殊車両
- 特殊機械(魚雷)
- 宇宙機器

拠点と製品紹介

日本全国で世界を支える製品を生み出しています。

PRODUCT

神戸造船所 | 主な製品

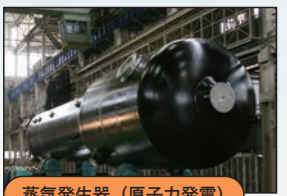

蒸気発生器 (原子力発電)



潜水艦 たいげい

枇杷島製作所 | 主な製品



冷熱ヒートポンプチラー「MSV2」



輸送用冷凍ユニット

本社

日立工場 | 主な製品



H-25コージェネレーションプラント



H-25形ガスタービン (火力発電)

三原製作所 | 主な製品



新交通システム (東京ゆりかもめ)



紙工機械 製函機「EVOL」

高砂製作所 | 主な製品



M501J形ガスタービン (火力発電)



実証設備複合サイクル発電所 (第二T地点)

相模原製作所 | 主な製品



船用ディーゼルエンジン

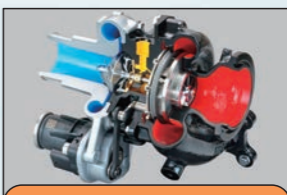

ガソリン用可変容量(VG)ターボ



10式戦車

下関造船所 | 主な製品



ヘリコプター搭載型 (6,000トン型) 巡視船「しゅんこう」



フェリー (LNG 燃料船) 「さんふらわあ くれない」

横浜製作所 | 主な製品



護衛艦 てるづき



油回収船 清龍丸

名古屋航空宇宙システム製作所 | 主な製品



防衛航空機



宇宙機器

長崎造船所 | 主な製品



護衛艦 もがみ



火力発電プラント主機 (蒸気タービン)

広島製作所 | 主な製品



民間機「ボーイング777」



コンプレッサ

呉工場 | 主な製品

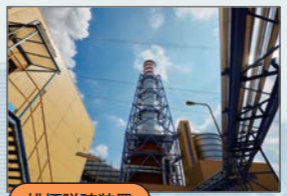

排煙脱硫装置

名古屋誘導推進システム製作所 | 主な製品

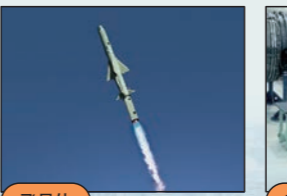

飛昇体



航空エンジン

暮らしについて

相模原製作所の暮らし



事業所の特徴
 東京ドーム2個分の敷地には、エンジン・ターボチャージャー・戦車の3工場があり、グループ会社合わせて約3000人が就業しています。その他、戦車試走コース、テニスコート8面、ラグビー場を併設。

LIVING

EMPLOYEE LIFE

どんな暮らしができる？

久永雅士 2021年入社



私が住む神奈川県相模原市は交通の利便性が非常に良く、新宿や横浜まで電車で約45分で行けるのでショッピングやデートに困ることはありません。相模原はラーメン激戦区なので、ラーメン好きな方には超おすすめです。将来的には最寄りの橋本駅にリニアモーターカーが開通予定で、いつか地元の熊本まで延びてくれることを夢見て、日々頑張っています。

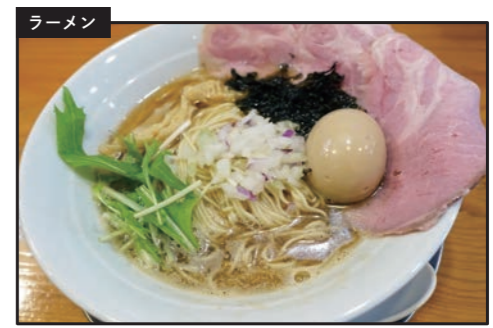
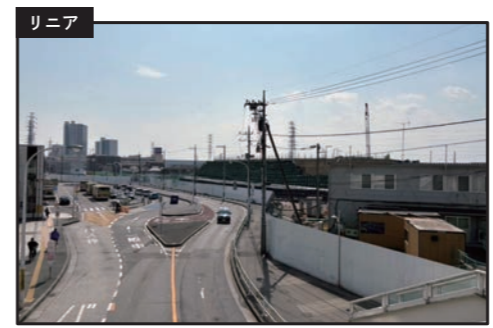

本宮拓采 2022年入社

仕事柄、他の作業の方と関わることが多いので会話の機会が多くあり、いつも、相模原製作所の方々はとても気さくで、親切な方がたくさんいると感じています。入社当初で何もわからない時もたくさんの方に支えて頂きました。



OFFICE ATMOSPHERE

相模原製作所の雰囲気



職場の懇親会を行える宴会場を備えた社員クラブ。



芝生エリアは4月に相模原製作所で開催する桜まつり会場になります。



8月は労働組合主催で芸能人を招いたサマーフェスタを開催します。



ジャパンラグビーリーグワンに所属する、三菱重工相模原ダイナポアーズ。

上原遼斗 2022年入社



相模原は自然が豊かで山が近いので、少し車で走ればすぐキャンプや登山に行けます。また、江の島などの海も近いので、夏には海水浴ができます。時期によっては市役所前で行われる桜まつり、橋本駅で行われる七夕祭りなどにぎやかで楽しいイベントもたくさんあります。相模原製作所には、ダイナポアーズというプロラグビーチームがあり、いつも熱くて面白い試合が見れて、仕事のモチベーションになっています。



三菱重工のシゴト

機械加工

プログラム作成、加工、運搬までこなす加工のエキスパート。

シゴトのやりがい

#1 国防に関わる仕事

戦車の部品を加工しているの、工場内のテストコースを走っている戦車を見ると感動します。

#2 資格取得にチャレンジする

配属されてすぐ、加工の基本となる汎用旋盤の資格取得チャンスがあります。

#3 責任感のある仕事

一度削ったら元に戻せないの、緊張感・達成感がある仕事です。



主な業務

点検



機械周りの油・水漏れ点検、クレーン点検、機械の暖気運転を行います。

段取り



工具取付、ワーク取付など、加工に必要な準備を行う。

JOB

機械加工（旋盤）



荒加工で大体の形に仕上げ、仕上げ加工で細かい寸法調整を行う。

計測



様々な計測器があるのでそれらを使いこなし正確に計測する。

ONE DAY

1日のスケジュール

出社・朝礼

連絡事項の伝達や班員の健康状態・一日の流れを確認。

点検

点検表に沿って、加工機の異常有無を確認し、試運転を実施。



安全作業標準読み合わせ

様々な作業に対して、安全に作業するために意識すべきことや着用すべき保護具等を確認。



品質ミーティング

品質向上・改善のため、意見交換。



清掃・片付け

作業（加工機）を引継ぐ（次に使う）人が、気持ちよく作業できるよう片付けと次の作業の準備。



終了、退社

8:00 8:30 10:00 11:00 13:00 13:10 15:00 16:00 16:50 17:00

段取り

加工の準備。刃物（工具）や加工部品をセット。



班内パトロール

班内に危険な行為や状態がないか確認。同時に班員とのコミュニケーションの場にも。



機械加工（旋盤）

（主に）金属の材料を決められた寸法通りに削るメインとなる業務。



計測

決められた寸法通りに削られているか自主検査。



W

生産設備の機械保全

JOB



相模原工場内にある全ての生産設備の機械的な保守・管理を行う。

シゴトのやりがい

#1 現場の『ありがとう!』

機械の故障を直せた時は現場作業員から感謝されます。

#2 成長を実感できる!

故障診断を任せられ、業務を一通り自分で遂行できた時に達成感と自分の成長を実感できます。

#3 資格取得、スキルアップができる!

社内講習やメーカーの外部講習を受講でき、業務に必要な資格を幅広く取得できます!

主な業務

設備保全



機械が故障してから修理することや機械が故障する前に予防する活動。

小集団活動 (CS-TPM)※ミーティング



職場の問題点を小集団により改善する取組み。日常業務の中から問題点を発見して改善し、改善後は維持を図る。

※CS-TPM : Customer Satisfaction - Total Productive Maintenance

新設備導入立会



新規導入設備のメーカーへの出張立会、所内での設置後の確認。

マザー工場活動 (サプライヤ、海外生産拠点支援)



サプライヤ (災害復旧、修理対応) や海外拠点 (タイ・フランス・オランダ・中国・インド等) で発生する設備故障や予防保全計画のサポート。

ONE DAY

1日のスケジュール

出社・朝礼

当日のスケジュールについて班内でミーティングを実施。



バッテリーカーで現場へ出発

高所作業車でクレーン点検をするなど、予防保全活動を行う。



体力作り

昼食後、ランニング、キャッチボール、バドミントン等で体力作りをしつつ楽しむ。



ミーティング

設備修理の状況を上司に報告する。



終業・退社

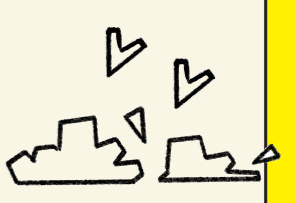

8:00

8:30

9:30

11:00

12:00

13:00

15:00

16:00

17:00

ツールチェック

自分が使う道具やツールをチェック。



新設備確認

各種データの確認、及びパラメータの設定を行う。



設備の修理

故障の原因となる部品の交換や、修理を行う。



修理報告書の作成

本日の業務をPCを使用してまとめ、修理報告書を作成する。



三菱重工のシゴト

品質保証

フォークリフト等のエンジンの排気ガス計測を行う。

シゴトのやりがい

#1 様々なエンジンを扱うことができる!
船舶から農業用のエンジンまで様々な種類のエンジンを扱うことができます。

#2 手掛けたエンジンが世界中で活躍!
自分達でテスト、評価したエンジンが世界の色々な場所で使用されています。

#3 資格取得にチャレンジできる!
幅広く様々な業務を行うので、色々な資格を取得することができます。



主な業務

計測・生産前評価
各国の法規制に対応した生産エンジンの排出ガス抜き取り試験や、量産前の評価を行う。

計測機器のメンテナンス・校正
法規制に定められた校正頻度・方法に準じて、校正する。

JOB

排ガス設備備品の手配
試験に必要な工具やセンサー等の備品を手配する。

エンジン分解調査
エンジンを分解調査し、内部点検等で不適合原因を究明する。

ONE DAY

1日のスケジュール

<p>8:00</p> <p>出社・朝礼 当日のスケジュールについて、チーム内でミーティングを実施。</p>	<p>8:30</p> <p>排ガス設備の立ち上げ、点検 設備を立ち上げ、異常がないか点検する。</p>	<p>9:00</p> <p>試験ベンチにエンジン据付 試験ベンチにエンジンを搬入・据付けし、試験準備をする。</p>	<p>10:00</p> <p>排ガス計測システムへのエンジン情報入力 計測に必要なエンジン情報を確認し、システムへ入力する。</p>	<p>11:00</p> <p>打合せ 試験手順や内容、工数を擦り合わせる。</p>	<p>13:00</p> <p>排出ガス計測 法規制に定められた試験手順に従い、計測する。計測結果が判定値内か確認する。</p>	<p>14:00</p> <p>エンジンの油・水漏れ確認 試験エンジンの油・水漏れがないか確認する。</p>	<p>15:00</p> <p>エンジン分解調査 不適合エンジンを自ら分解調査し、原因究明する。</p>	<p>17:00</p> <p>終了、退社</p>
--	--	---	---	--	--	--	--	---

ワーク イン ライフ

多様な働き方を尊重し、社員が豊かに人生を楽しむことをサポートします。

三菱重工では、仕事と出産・育児・介護などの二者択一を迫られることなく働き続け、かつキャリアを形成できる環境整備を整えています。ちなみに現在、育児休業取得後の復職率は99%です。ライフイベントからの早期復帰や、キャリアを中断させない支援策として、育児休業や育児勤務はもちろんのこと、配偶者の海外赴任にともなう休職制度などを充実させています。

は男女問わず利用できる制度です。

結婚	育児	満3歳	小学生	中学生
<p>育児</p> <p>チャイルド・プラン休業…不妊治療のための休業を認める制度です。</p> <p>8週間 8週間 +2週間 産前産後の不就業(女性のみ)…産前産後8週間ずつ休業できます。妊娠・出産に起因する疫病の場合は、前後に2週間プラスできます。</p> <p>出産休暇(男性のみ)…妻が出産するとき、出産の前日から出産後2週間以内で5日まで取得可能です。</p> <p>育児休業…子が3歳まで取得可能です。分納可能です。</p> <p>育児勤務…子の中学校入学まで取得可能です。</p> <p>子の看病等のための不就業…子の中学校入学まで取得可能です。</p>				
<p>働き方</p> <p>時間単位年休…年次有給休暇のうち5日を、1日につき1時間単位で取得することができる制度です。</p> <p>キャリア・リターン制度(再雇用制度)…出産、育児、配偶者転勤などを理由とした退職者に再入社の道を開く制度です。</p> <p>配偶者の海外赴任に伴う休職制度…6ヵ月以上4年以内で取得可能です。</p>				

WORK IN LIFE

各種休暇について

会社休日に加え、様々な種類の休暇制度があります。

<p>年間休日</p> <p>127日</p> <p>(2026年度)</p>	<p>ゴールデンウィークは?</p> <p>8日</p> <p>計画年休行使日を含む</p>	<p>夏休みの取得可能日</p> <p>9日</p> <p>計画年休行使日を含む</p>	<p>年末年始休日について</p> <p>9日</p>
<p>充実した休暇制度</p>	<p>1年で利用できる有給休暇は?</p> <p>22日</p> <p>計画年休5日を含む</p>	<p>ショートバケーション休暇やリフレッシュ休暇もあります</p> <p>ショートバケーション休暇 1日</p> <p>連続して2日年次有給休暇を取得するとプラスして1日の休暇を取得可</p>	<p>リフレッシュ休暇 5日</p> <p>勤続の節目(10年/15年/20年/25年/30年/35年/40年または45年)</p>
	<p>結婚した時は?</p> <p>結婚休暇 5日</p>	<p>休暇も積み立てられます</p> <p>最大 60日</p> <p>年次有給休暇の残存日数を最大60日まで積み立てられ、本人または家族の傷病等により休業する場合に充当することができます</p>	<p>ボランティアに関する休暇 5日</p> <p>地震、暴風雨、火山の噴火などの自然災害が発生した被災地域における支援活動のために休業する場合に取得することができる</p>
<p>住宅支援制度</p> <p>(2026年4月時点の内容。適用には一定の条件あり)</p>	<p>家賃補助</p> <p>首都圏 65,000円 支給</p> <p>首都圏以外 45,000円 支給</p> <p>※家族世帯は15,000円~25,000円を追加支給</p>	<p>選択可能</p>	<p>寮・社宅</p> <p>一般的な賃貸物件の 20-30% の費用で入居可</p>

「えるぼし」「くるみん」といった認定を取得

法定を上回る各種制度や独自制度の拡充に努めてきた結果、三菱重工は、女性活躍推進企業を評価する「えるぼし」「くるみん」といった認定を取得しています。女性の活躍推進に関する取組の実施状況が優良である企業を厚生労働大臣が認定する「えるぼし認定」では最高評価である三つ星を取得しました。



GW、お盆、正月ともに連休を確保でき、勤続年数に応じて5日の休暇をいただけるので、自分の時間、家族との時間を楽しく過ごしています!また、普段の有給休暇や育児休業も取得しやすい環境で、仕事とプライベートのバランスもばっちりです!



年間休日も多いし、年末年始やゴールデンウィークは10連休を超えることもあるので、海外旅行も楽しめますよ!



私は、二度の産休・育休を経て、現在は育児勤務制度を利用して技能職として働いています。女性だけでなく男性も制度を利用しやすい環境が整っていますので、子供の時間も大切にしながら自分らしく働ける毎日がとても充実しています。

教育と研修について

SKILLS TRAINING

入社後1年間、技能訓練生として しっかり教育を受けることができます。

技能教育大日程（全職種共通）

※記載の日程は一例となります。



実習の様子



※全職種共通の講義となります。

社員寮について

EMPLOYEE DORMITORY



会社から近く、従業員専用通勤バスも運行していて通勤が楽。

近くにはスーパーや公園も。寮務長さんもいて安心！

寮のおすすめポイント



きれいな個室に
安い価格で安心して
住むことができる！



栄養バランスのとれた
食事を安価で
食べることができる！



広い共有スペースがあり、
同期や先輩、後輩との
結びつきができる！

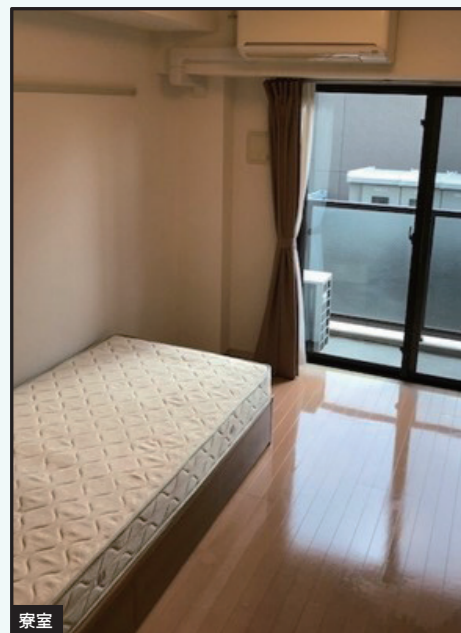

寮室

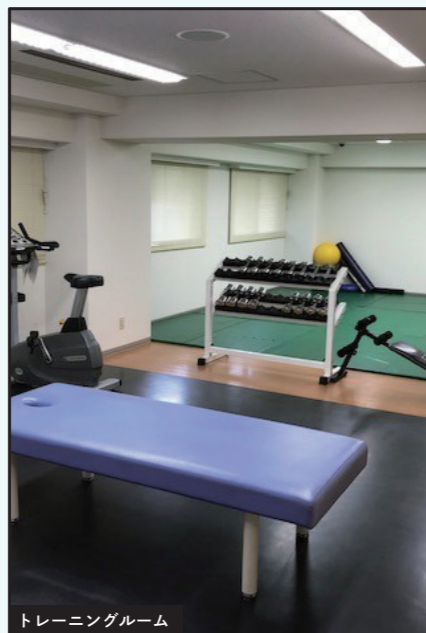

トレーニングルーム



食堂



ロビー

寮生活について社員に聞いてみた

久永雅士 2021年入社

寮生活の
楽しいところは？

寮生活は最初は不安でしたが、同期とのコミュニケーションや寮の美味しいご飯があるので、すぐに慣れることができました。寮内には食事や運動、リラックスなどをするための施設が充実しているので、快適に生活することができます。

OFFについて

寮生活ならではの
エピソードを教えてください

コロナに感染した時、食事をとれず外に出れずで苦しんでいた時に寮にいる職場の先輩が差し入れて飲み物や軽食を持ってきてくれて感動しました。

金銭的なメリットを
正直に教えてください

家賃・光熱費 (NHK受信料込)・食費・駐車場代がすべて安く相場よりかなりお得で、普通の生活をしていれば貯金もでき、私は19歳で新車を購入できました！

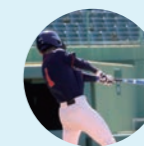

夏には職場の仲間と富士山に登山に行ったり、冬には雪山にスノーボードに行ったりと楽しく過ごしています。普段は同期と集まってゲームなどで楽しんでいます。

本宮拓采 2022年入社

寮生活の
楽しいところは？

会社から近く、駅にも近いので帰りにご飯を食べたり、会社バスで駅に出て遊んでから帰ることも出来ます。思い付きで色々な事ができる環境です！

OFFについて

寮生活ならではの
エピソードを教えてください

何かあったら直ぐに同期を頼る！ 頼れる同期達が沢山いるので毎日が刺激的で楽しいです。部屋に虫が出た時も同期に退治してもらいました笑！

金銭的なメリットを
正直に教えてください

寮費は凄く良心的で光熱費込みなのがとても嬉しいですね。寮のご飯も外で食べたら1000~1500円位の料理を約500円程で食べられます！ 味や栄養バランスは凄く良く、おかわりも自由なので最高です。



僕は車が好きなので、大黒ふ頭や箱根などによく行きますが、立地がいいのでどこに行くにもアクセスしやすく、景色や空気もきれいなので写真がよく映えます！

高木隆成 2022年入社

寮生活の
楽しいところは？

年に1度寮内でビンゴ大会があり、景品もかなり豪華！ 普段関われない人と関わるのが楽しいですね。

OFFについて

寮生活ならではの
エピソードを教えてください

週末などに会社の先輩や同期と会うことも多く、先輩の同期とも仲が良くなり、会社やプライベートでもよく話すようになりました。縦・横、両方のつながりが強くなる環境です！

金銭的なメリットを
正直に教えてください

駐車場料金を含めても1か月2万円以下で住めるため、かなり安いです。寮費が安い分、自分の趣味などに使えるお金を多く残せるのが嬉しいですね。



車が好きなので週末などはドライブ・車いじりをする事が多いです。近場の繁華街 (町田や桜木町) で服を探したり買い物をする事もあります。