

田町のずっと楽しい、きっと見つかる

Tamayura

タマユラ

No. **19**
WINTER 2021
TAKE FREE

ちょっと、そこまで

ご近所

Journey



Let's go



I got it!



EVENT REPORT

ココデスク
イルミネーション

SHOP NEWS

やまとや





『Tamayura』冬号の特集は“ちょっと、そこまで”近所Journey”。
 “Journey”には“長旅”といった意味があるそうです。
 ご近所とは相反するようなフレーズですが、田町から少し足を伸ばせば、
 “Journey”さながらの気分を楽しむことができます。



※目的地までの所要時間は目安です

“ちょっと、そこまで” 近所 Journey

旅行が恋しい人にも、日常にマンネリを感じている人にも。“ちょっと、そこまで”の場所が輝き出す、新たな旅のスタイルをご提案！

“身近な場所を非日常に”

田町は、観光スポットの代名詞、東京タワーのお隣元！
 田町に毎日通う私でさえ、その姿が見えるたびに気分が上がります。
 すぐ側にあるのに、不思議とテンションが上がる、特別な気持ちになれる、
 ネットで調べただけでは分からない発見や、懐かしい景色や味わい。
 今回の特集では、そんなスポットだけを集めました。

ラグジュアリーなホテル、打って変わって庶民的でレトロな銭湯、
 歴史ある神社やお寺に、地元の人たちに愛される老舗から話題のグルメまで。
 身近な範囲に多彩な顔ぶれが詰まったここは、まさに無敵のエリア！
 一つひとつを目的ごとに組み合わせると、立派な旅のしおりが完成しました。

今回、ご紹介するスポットは、すべてが田町駅から2.5km圏内。
 のんびりお散歩はもちろん、シェアサイクルなら端から端まで約15分です。
 歩き慣れた道は迷いづらく、疲れにくく、特別な準備はいりません。
 早起きの必要もないどころか、午後からだって十分に楽しめます。

なんだか窮屈な今だからこそ、ご近所を旅してみませんか？
 “Journey”の気分で町を巡れば、いつもの景色が新鮮に見えてきます。
 この特集のため、平日も休日も、何度も散歩を重ねた私実感したことです。
 十分に羽を伸ばすことが難しい今、『Tamayura』冬号の特集が、
 皆様の小さな幸せの、ささやかなヒントになりますように。

Tamayura 編集長 山本 麻里子

目的別！ おすすめコースをCHECK！

皆さんをアテンドするのは田町で働く3人。それぞれが提案するコースを参考に、いざ、ご近所旅へ！

K子がおすすめ

きっと新たな景色に出合える
 ちょっと視点を変えて街歩き！

**徒歩圏内で
新発見トリップコース**

▶▶▶ 8Pへ

会社では同僚と和気あいあい仕事をするも、プライベートでは単独行動派

K男がおすすめ

出世祈願から銭湯に美食まで
 じっくり巡る大人のお散歩へ！

**パワーチャージで
元気UPコース**

▶▶▶ 6Pへ

上司にも部下にも信頼される技術系社員。趣味のサーフィンにもストイック

M子がおすすめ

満点の特別感が心も体も癒す
 優雅なりフレッシュの時間を！

**ラグジュアリー
ご褒美気分コース**

▶▶▶ 4Pへ

学生時代から港区のことが大好き。好きが高じ、田町の企業に勤務するほど

ATTENTION ※本誌掲載の情報は2021年12月1日時点のものです ※年末年始の営業については各スポットにご確認ください
 ※新型コロナウイルスの影響により、営業時間・定休日の変更、業種変更や休業等が発生する場合がございます
 お出掛けの際は最新の情報をご確認ください ※価格は特別な記載がある場合を除き、「税込(総額)表示」です



M子のおすすめPOINT

芝生の色も感触も、さすがは一流ホテルが管理する公園。田町駅周辺からはシェアサイクルを利用すると便利!

※メンテナンス期間中は芝生への立ち入り禁止

近隣に点在する公園とは一線を画す心地よさ。スムーズにアクセスするには、ホテルのエントランスから入るのが◎

スカイラウンジ ステラガーデン



ドレスコードは仕事帰りに立ち寄りやすいスマートカジュアル。きらめく東京タワーを眼前に臨み、都会の摩天楼を一人占めの気分に



東京タワーのカクテルも!



Licensed by TOKYO TOWER

夜景とお酒をしっかりと楽しむなら、高い目線から絶景を眺められるカウンターシートがおすすめ。ボックスシートでにぎわう人たちは目に入りづらく、カウンターならチャージ不要

ロビーエリアは書斎をイメージ



青磁カラーの外壁が周辺の緑と調和し、さらには空の青さも映し出す

SPOT INFO

ザ・プリンス パークタワー東京

- ☎ 03-5400-1111
 - 📍 東京都港区芝公園 4-8-1
 - 🕒 ロビーラウンジ 10:00-18:30 LO
 - 🕒 スカイラウンジ ステラガーデン 日・火・木 17:00-22:30 LO / 金・土 17:00-翌24:30 LO
 - 🕒 ロビーラウンジ 無休、スカイラウンジ ステラガーデン 月
- ※写真はすべてイメージ



スカイツリーも見える!

「パノラミックツインルーム」(東京タワー側) 1人1泊 33,795円~(1室2名利用時)

Recommend SPOT A

ザ・プリンス パークタワー東京

ロビーラウンジ



柔らかな色調にまとめられた店内に大きな窓から陽光が注ぎ、落ち着いた雰囲気ながらも明るいムード

シックな趣の客室には、しっかりサイズのあるデスクを完備。ゆったりステイもテレワークの時間も優雅に彩り、全客室にバスタブはもちろん、心も体も安らぐバスソルトのアメニティ付き。さらには宿泊者以外も利用できるラウンジやバーもホスピタリティーに満ち、特別感いっぱい。



M子のおすすめPOINT

迫り出すようなアーチ型の窓から青空と東京タワーが覗くボックスシートが押し。ただし、席の事前指定は不可のため、早めに訪れるのがベター

都心らしいロケーションを堪能するのなら、アーチ型の出窓から青空と東京タワーが覗くボックスシートが押し。ただし、席の事前指定は不可のため、早めに訪れるのがベター

Recommend SPOT B
マンチズバーガー シャック
MUNCH'S BURGER SHACK
芝公園本店

ファストフードの概念を覆す、豪快かつ贅沢なグルメバーガーの名店。上質なアメリカ産ビーフを冷凍せずに空輸し、筋や脂を丁寧に除去。繊細な食感と赤身肉こそそのワイルドな風味が同居し、トランプ前大統領も思わずVery Good!

テイクアウトなら時間指定が可能なWEB予約を!



SPOT INFO

MUNCH'S BURGER SHACK
芝公園本店
☎ 03-6435-3166
📍 東京都港区芝 2-26-1 i-smartビル 1・2F
🕒 火-金 11:00-14:30LO、17:30-20:00LO
/土 11:00-15:30LO、17:30-20:00LO /
日・祝 11:00-15:30LO
🕒 月、第1・3火



ベーコンの仕込みに約1週間をかけるという「自家製ベーコンチーズバーガー」はフライドポテト付き、テイクアウト1,680円。丁寧に下処理した下処理によって冷めてもおいしく、お店のスタッフが付けた愛称は「冷やバーガー」



美しくクラシカルなスタンドデザート

事前予約制のアフタヌーンティーは1人5,400円。紅茶、コーヒー、ハーブティーは3時間飲み放題
※内容・料金は季節によって異なる

都心のホテルで羽を伸ばす、非日常の贅沢なひとときを
遠方まで足を伸ばし、観光地を巡るだけが旅じゃない。長く続くコロナ禍にお疲れの今こそ、都心のホテルステイが自分へのご褒美。地上33階、地下2階から成る「ザ・プリンス パークタワー東京」は、昨今、主流の複合型とは異なり、一棟すべてがホテル機能。都会の喧噪を忘れさせる周辺の景色にも、非日常の気分が躍り出す。せつかくのご褒美、宿泊するのなら東京タワー側の客室を選ぶのがおすすめ。東京タワーを間近に臨むばかりか、なかには東京スカイツリーまで望める部屋も。東京のシンボルたる新旧のタワーを一度に堪能でき、ホテルステイこそその高揚感を身を委ねられるはず。宿泊はせずとも、自分へのご褒美は選択肢豊富。落ち着いたムードが漂う「ロビーラウンジ」で味わうアフタヌーンティーが華やかなひとときを演出し、ホテル最上階の開放的な窓からパノラマの夜景が広がる「スカイラウンジステラガーデン」を訪れれば、仕事帰りの一杯さえもラグジュアリー。さらには東の間のランチをご褒美に変えるのが「プリンス芝公園」。丁寧に手入れされた芝生の緑が青空に映え、座り心地もふっくら。トランプ前大統領も味わった「マンチズバーガーシヤック」のグルメバーガーをお供にすれば、それだけで贅沢なピクニックに。



Recommend SPOT E あたごじんじゅ **愛宕神社**

自然地形としては23区最高峰を誇る愛宕山の山頂に位置し、大鳥居と境内を結ぶ石段は86段。古い言い伝えから“出世の石段”の異名をとり、会議や商談の成功を胸に上りたい。

山の標高は 26m
傾斜は約 40 度！



正式名称は「男坂」。徳川家光の「乗馬したまま坂を上り、境内の梅を採れ」との命令を成功させたことで出世したという曲垣平九郎の故事にちなみ、“出世の石段”と呼ばれる



体力に自信のない人は緩やかな「女坂」やエレベーターの利用を

軽く会釈をしたらお賽銭を入れ、三礼三拍手一礼を



金色のきらめきにやる気もUP！



撫でると福がつく“招き石”の伝承も

▶ SPOT INFO
愛宕神社
☎ 03-3431-0327
📍 東京都港区愛宕 1-5-3



米国第18代大統領が植樹した「グラント松」



ブッシュ米国第41代大統領は榎の木を植樹



600年余りの歴史を有し、世界各国の要人たちが参拝。狂殿な行まいの「大殿」(右)や「光厳殿」(左)のみならず、境内には穏やかな表情をした1300体ものお地蔵様が並び「子育て招福地蔵」も



“黒本尊”にもなんだ黒い勝運の御守り！

▶ SPOT INFO
増上寺
☎ 03-3432-1431
📍 東京都港区芝公園 4-7-35

Recommend SPOT C **増上寺**

参拝客を迎える「三解脱門」は国の重要文化財。「大殿」の隣にそびえる「安国殿」には徳川家康が深く信仰し、戦を勝利に導いたと伝わる「黒本尊」が安置され、黒の装いがシックな御守りも手に入る。



Recommend SPOT D **区立公衆浴場 ふれあいの湯**

地元の人たちはもちろん、疲れを癒しに訪れるビジネスパーソンにも親しまれる憩いの銭湯。浴室もロッカーを完備した脱衣所もコンパクトながら清潔に保たれ、食事に向けた身支度も万端に。

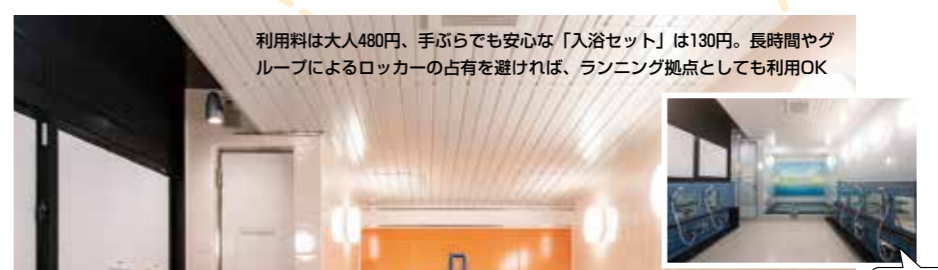

利用料は大人480円、手ぶらでも安心な「入浴セット」は130円。長時間やグループによるロッカーの占有を避ければ、ランニング拠点としても利用OK

男湯はこちら！

▶ SPOT INFO
区立公衆浴場 ふれあいの湯
☎ 03-5442-2639
📍 東京都港区芝 2-2-18
🕒 火-土15:00-23:00 / 日-祝14:00-23:00
※1月2日は9:00-13:00
※月(※1月2日、1月5日、5月5日が月曜に当たる場合、及び9月第3月曜は翌日休)、年末年始(1月1日、3日、4日)

そばきりときわ Recommend SPOT F **蕎麦切 砥喜和**

場所は城下町として諸藩が屋敷を構えた三田綱町。堂々たる石垣の門が当時の面影を感じさせ、自慢の蕎麦も江戸前。逸品ばかりがそろそろ日本酒をお供に味わい、しっとり粋にパワーチャージ。



▶ SPOT INFO
蕎麦切 砥喜和
☎ 03-6435-2178
📍 東京都港区三田 2-6-13 コート三田
🕒 月-金11:30-14:00LO、17:00-21:30LO / 土・日・祝11:30-21:00LO
Ⓜ 不定休



香り高さや喉越しを合わせ持つ二八蕎麦を提供。その風味をダイレクトに感じられる「せいろ」880円は、サクッと軽やかな「小海老のかき揚げ」1,540円と共に



見るからに大人の風情が漂う立派な門構え。お店の向かいにあるイタリア大使館をはじめ、周辺にも名建築が点在。食事の前に近隣を散歩するのモト



日本酒の相棒であるお猪口や片口も粋



各地から10種以上の銘酒をラインナップ



1995年開設、のれんがレトロな区立浴場

風呂の おすすめ POINT
すっきりフレッシュできる熱めのお湯が最高です！

旅の気分を楽しみながらパワーチャージするなら、霊験あらたかな神社仏閣へ。山の上に鎮座する「愛宕神社」は、縁に囲まれた都会のオアシス。朱塗りの大鳥居をくぐり、仕事の成功を願いながら「出世の石段」を上ったら、社殿にお参りを。火の神様を祀ることから防火や防災を筆頭に、火の車を遠ざける商売繁盛、火は道具の原動力であることから印刷やIT業の成就、さらには恋の炎を燃え上がらせる縁結びの御利益も。もちろん、徳川将軍との縁深い「増上寺」も欠かせない。大門から大殿に至る道筋には俗世から極楽浄土に至る世界観が表現され、その荘厳な景観と東京タワーのコントラストは必見。東京の今昔が交差する光景は外国人の心もつかみ、東京2020オリンピックでは米国の放送局・ABCが中継ブースを設けたという逸話まで。そして歩き疲れた体を癒すのが、熱めのお湯が心地いい「ふれあいの湯」。レトロな風情に心もリフレッシュしたら、旅の終わりは粋を味わう「蕎麦切砥喜和」へ。江戸前の辛めの汁にサツと蕎麦をくぐらせ、ズツとすれば、粋な江戸っ子の気分。蕎麦は血圧や血糖値を下げるルチンも多く含み、さらに「蕎麦のように細く長く生きる」と願を掛ければ、パワーチャージの締めくりに持ってこい。

今も息づく歴史と粋に触れ、心も体もほぐれる街歩き



かの昭和天皇も愛した味わいをお土産に

「豆大福」のご予約は
早めにお電話を!



「松島屋」店長
文屋弘さん



「豆大福」「草大福」
「吉備大福」各190円



Recommend SPOT J 松島屋

100年変わらぬ製法と味が人々を魅了する
強めに利いた「塩気」の秘密は歴史にあり!

名物は創業の大正7年から変わらぬ味の「豆大福」。令和の
今も白と粋づくという餅は、薄皮ながらも豊かな弾力が美味。
街道沿いの茶屋として開業したことからお客様には働き者の
奉公人が多く、餡子は疲れた体に染み渡る塩気の強い味わい。
この塩気が餡子の甘味を引き立て、1日に約1000個を作るも
午前中に完売するほど。高輪皇族邸に程近いことから昭和天皇
も、弟君の高松宮様もご慕顧にされ、高松宮様が入院なさ
った際にはお二人ご一緒に味わわれたという逸話まで。ほ
かにヨモギの柔らかな部分だけを贅沢に使用した「草大福」、
ビタミンと食物繊維を多く含んだ「吉備大福」も人気。

SPOT INFO
松島屋
☎ 03-3441-0539
📍 東京都港区高輪1-5-25
🕒 9:30-15:30
📅 日(※第2月曜に不定休あり)



Recommend SPOT G ホーリー洋菓子店

通いたくなる温かな接客も魅力!
50年以上愛され続ける地元の名店

素朴なおいさと良心的な価格、さらにはお
店を切り盛りする夫婦のざっくばらんな人柄
も温かく、三代続けて通う地元の常連客も。
ショーケースには洋菓子の定番が鮮やかに並
び、季節ごとに少しずつ替わるデコレーショ
ンは子どもたちに大人気。打って変わってオ
ープン時から不動のNo.1を誇る「サバラン」
は、ラム酒たっぷりの大人の味。甘くも後味
すっきりなクリーム、ほんのリピーターなモカ
クリームの2種をそろえ、食べ比べも楽しい。



お値段まで
素朴!

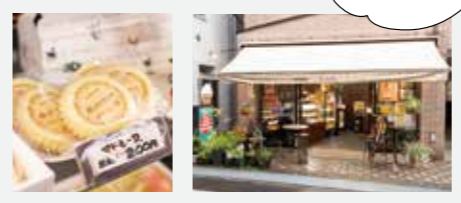

SPOT INFO
ホーリー洋菓子店
☎ 03-3441-6976
📍 東京都港区高輪2-5-10
🕒 11:00-19:00
📅 月・火



オープン1966年から一番人気

こちらが
モカクリーム

「サバラン」各390円

K子のおすすめPOINT

少量残したクリームと
ラム酒のシロップを
デミグラスカップ1杯分の
コーヒーに加えれば、
アイリッシュコーヒー風



Recommend SPOT H 寿堂

いつでも焼きたてがうれしい!
カリッとモチッとやみつきの食感

明治42年に和菓子店として創業し、現在はたい
焼きの専門店。さすがは元和菓子職人。餡子
は小豆の色合いまで美しく炊かれ、生地は
カリッとモチモチの絶妙な食感。地元商店街
の活性化のために始めたカレー味には「世界
一辛いトウガラシ」と称されるブート・ジョ
ロキアを使用し、本格的に激辛。作り置きは
しないことから常に焼きたてを購入できる一
方、お昼休みと早めの店仕舞いにご注意を。



一匹ずつ丁寧に手焼き

餡子がぎゅっ!

まさかのカレー!

気軽な対面式の
お店です!



「寿堂」店長
金子全宏さん

「たい焼き」1個150円 「激辛たい焼き」1個180円



SPOT INFO
寿堂
☎ 03-3453-1616
📍 東京都港区芝2-30-11
🕒 11:30-13:00, 14:00-16:00
📅 土・日・祝

Recommend SPOT K 鳥一代 はなれの
サムゲタン自販機

物珍しさはもちろん、おいしさもお墨付き
田町に突如として現れた“珍景”がここに!

外食もままならない緊急事態宣言下、お店の軒先に現れ
た自動販売機。手軽に調理できる冷凍サムゲタンが購入
でき、シメのラーメン付き。黄色の自販機は町ゆく人の
注目を集め、ちょっとした観光スポットに。「鳥一代」で
は10年前から通信販売も行い、そのノウハウが詰まっ
た冷凍サムゲタンはお店と違わぬおいしさ。鶏とスー
プを別々に煮込んだからこその、深く澄んだ味が絶品!

ラーメンとレシピ付き!



1食1,000円



K子のおすすめPOINT

一から料理するのが
面倒な日の夕食に最適。
街歩きのお土産として
購入しても、珍しがられる
こと間違いなし!



簡単調理で
お店の味わい!



おうちでこの味を再現!!

おいしく食べるコツを
オーナーが伝授!

寒い時期におすすめなのが、添付の
レシピにひと手間加え、「干切りショ
ウガと笹がきゴボウ」をプラスする
こと。風味もさらに本格的になり、
ショウガの温熱効果がポカポカに!

通りすぎる人が足を止める不思議な光景



Recommend SPOT L 鹿島橋の通れない船

あまりの橋の低さに船が通れない...!
人気テレビ番組に登場した“あの場所”へ

テレビ番組「ナニコレ珍百景」に登場した“橋を通れない船”
があるのは芝浦。田町駅から徒歩5分ほど、港区スポーツセ
ンターにも程近い鹿島橋の付近に船が停泊するも、船の背丈
は橋より高く、これでは橋の下をくぐれないはず...。でも、
ご安心あれ。船の所有者である「屋形舟・つり船 ちびや」の
店主曰く、高く突き出た操舵室が船の内部に格納される仕組
み。運が良ければ通りすがりに、その様子を目撃できるかも。

横から見ると...



橋の低さに
特注の船で対応!

Recommend SPOT I ひりざが ぎよらんざが ゆうれいざが いさらござが
聖坂、魚籃坂、幽霊坂、伊皿子坂

まさに新発見がいっぱい!
“坂の町・港区”を徹底散歩

港区は23区屈指の坂の多い町。その
理由は武蔵野台地と東京湾に面した
低地や埋め立て地から成る、全体に
傾斜した地形だから。名もなき坂を
含めると100以上、名前のある坂は
89もあるとか。高野山の僧侶・高野
聖が開いたとされる「聖坂」、「魚籃
坂」の中腹には魚籃観音を祀った寺
院が。さらには坂の両側に寺が並び、
物寂さが漂う「幽霊坂」、自らを
伊皿子(インペイス)と名乗った明朝
の民が付近に暮らしたと伝わる「伊
皿子坂」をはじめ、名前もユニーク。



坂を巡るだけでも
観光気分!

いつもの光景が違って見える、
身近な場所で旅行の気分を
ちょっと目線を変えるだけで旅
行の気分を味わえる。そのことを
教えてくれるのが、自分の身近に
ある場所。いつもは見逃してしま
う坂の名前が書かれた標識も、
おいしさだけに注目していた老舗
の名物も、その歴史に目を向けれ
ば、新たな発見がいっぱい。
そんな風にちょっと目を凝らし
てみれば、つい誰かに話したくな
る物珍しい景色にも気づくはず。
そして老舗の名物をお土産にすれ
ば、旅を振り返る会話も弾む。

illumination



新田町イルミネーション

ベンチの頭上には、ふんわりペールのように優しく揺れるイルミネーション。まるで躍るように動く雪の結晶のライティングが、行き交う人の足元も彩る

▶「プチ・ナーサリー田町」の園児が飾ったツリーは田町センタービルの店舗エントランスに

▶田町センタービルのオフィスエントランスに立つツリーは「芝保育園」の園児が飾り付け



駅前イルミネーション

「ただ通り過ぎるだけでも、帰宅前にホッと心安らく光景に」との願いを込め、多くの人が行き交う一帯をシャンパンゴールドにライトアップ



華やかでシックな大人の装い!

大きく華やかなツリーも登場!

イルミネーション

柔らかなゴールドの輝きが“温もり”をお届け!

田町駅前をもっと明るく、にぎやかにしたい。そんな想いを込め、イルミネーションを開始してから早9年。皆様に少しでも温もりある光景をお届けし、今年は全体の色味をシャンパンゴールドに統一。点灯時間も例年より少し早め、16時から輝き始めます。また、新田町ビルのエントランスに飾ったツリーの高さは3m。田町センタービルのツリーには、近隣の保育園に通うお子さんたちがオーナメントを飾ってくれました。そんなエピソードからも、皆様の心が温まることを願って。

ついにベンチが常設へ!



ご好評いただいているスターボックス横のベンチが常設に。温かなドリンク片手にイルミネーションを眺め、ゆったりと憩える場所に

a 新田町ビルにはリースが初登場。ツリーの表情に合わせ、クラシックな趣に b 3mの高さを誇るツリーにはバーガンディーカラーのリボンをまとうせ、シックにドレスアップ



TAMACHI BUILDING NEWS

働く人にも立ち寄る人にも
“便利さと温もりを!”

☑ココデスク 10.4 ▶ | ☑イルミネーション 11.8 ▶ 2.19

田町で働く皆様に便利な情報はもちろん、きっと冬の田町をお散歩したくなるシーズン情報もお届け!

編集部が実際に使用してみました! /



プースの扉を開けるにはスマホからログインし、解錠ボタンをタップ

料金は15分275円のクレジットカード払い。ログインを済ませたら、日時とプースを選んで予約

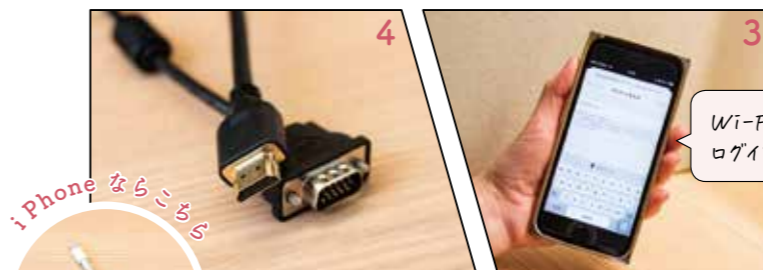

モニターとパソコンを接続するケーブルも完備。スマホとモニターをつなぐには、ご使用の機種に応じたケーブルを忘れずに

パソコンをWi-Fiに接続する際も、この画面に表示されたパスを入力

田町センタービルに設置したプースの営業時間は日・祝・休館日を除く8:00~19:45。会議が長引いた場合も、15分ごとの延長が可能

モニターを使えば表情までしっかり!

リモートの味方 | ココデスク

田町センタービルに2台が登場! 便利な“個室型のワークスペース”

働き方のスタイルが広がり、リモートミーティングが定着。静かな環境を確保すべく会議室を抑える争奪戦は、いまや、日常茶飯事の光景です。そこで便利なのが、田町センタービル2階オフィスエントランスに2台を設置した『CocoDesk(ココデスク)』。資料も広げられるデスクに電源コンセント、Wi-Fiはもちろん、USBコンセントに大型モニターまで備えています。スマホやパソコンから簡単に予約でき、空いてさえいれば、直前の利用予約も可能。プースには防音パネルが用いられ、重要な会議にもしっかり集中いただけます。



デスクの足元はゆったり、ビジネス用のキャリーケースも持ち込める広さ。定期的な清掃はもちろん、営業時間中は自動換気が働き、抗菌・ウイルス対策に有効なコーティングも

サイトはこちら! /



新ビル名称、決定! | 田町タワー

多機能複合ビルが2023年に誕生 田町駅前の“新たなシンボル”に!

目下、建設中の新ビルの名称が「田町タワー」(2023年竣工予定)に決定。第一京浜沿いに位置し、田町を行き交う皆様をお迎える、玄関口のようなロケーションです。地上29階、地下2階から成り、オフィスフロアには外の風を感じられるスペースも。商業フロアには多彩なレストランやショップ、クリニック、スポーツジム、保育所などもオープン予定。詳細は公式サイトをご覧ください。 <https://tamachi-tower.com/>

※写真はイメージ



誰もが訪れやすい田町駅から徒歩2分 三田駅直結!

Check!

Shop news

やまとや

“ニューノーマルなお酒の楽しみ方”が定着した今こそ、田町で働く人たちにエールを送り続ける立ち飲み居酒屋で乾杯を！



乾杯の発声や会話中はマスクをするのがニューノーマル。感染症対策として、店内には換気の度合いを測るモニターも

やまとや

☎ 03-3451-3550
 📍 東京都港区芝 5-34-7 田町センタービルピアタ1F
 🕒 月-金11:00-13:00/L.O. 15:00-22:15/L.O
 /土12:00-20:15/L.O 📅 日・祝

甘味喫茶として創業してから70年余り。2004年に立ち飲み居酒屋に姿を変えてからも田町駅前を見守り続け、仕事帰りの常連客を迎えるのは「今日もお疲れさま!」の声。アットホームな雰囲気から一見さんも入りやすく、気になる名物は食肉市場との近さを生かした「もつ焼き」。当日の朝に処理した内臓のみを使用し、その新鮮さから「苦手なもつを克服できた!」という声も。さらには月替わりや週替わり、日替わりのメニューまで登場し、ランチタイムの定食も開始。田町で働く人たちの胃袋をつかんで放さない。



味わうときだけ
マスクをOFF!



マスクを外したままの会話は控えつつも、料理のおいしさに満面の笑顔。気取りのないレトロな内装にもリラックス



定番人気の「おまかせ5本盛り〈ネギ塩〉」800円(右)。「広島産カキフライ」320円(左)をはじめ、月替わりや週替わり、日替わりの料理にも食材の新鮮さが生きる

ランチも夜のメニューも一部はお持ち帰り可能です!



「やまとや」店長 渡辺慶太さん

うなぎ定食



長年、継ぎ足したもつ焼きのタレで焼き上げるウナギは甘辛く、こちらもご飯が進む味わい。850円

肉豆腐定食



お酒のお供としても定番。しっかり味の染み込ませたホロホロの肉豆腐は、ご飯とも抜群の相性。650円

立ち飲み屋ならではの!



カウンター席の会計は注文ごとのキャッシュ・オン・デリバリー。カゴに入れたお金から注文分の代金が引かれる方式



Tamayura たまゆら 田町のずっと楽しい、きっと見つかる

No.19 WINTER 2021

2021年 冬発行

“タマユラとは…”

たまゆら(玉響)とは、勾玉(まがたま)同士が触れあってたてる微かな音のこと。転じて「ほんのしばらくの間」を意味する古語。ほんの少しの間仕事の手を休め、一息つく時間にこの冊子を読んでもらいたい、という想いを込めています。

制作：株式会社田町ビル

〒108-0014 東京都港区芝五丁目34番7号 TEL 03-3451-1132 (営業部) URL <http://tmc-bldg.co.jp>

Editor-in-chief : Mariko Yamamoto Designer : Aya Sato Writer : Kyoko Oya Photographer : Tomoko Hirayanagi

※一部、取材先からご提供いただいた写真もございます

Present

ご意見・ご感想をお寄せください! ご回答いただいた方の中から

抽選で10名様に Amazonギフト券 500円分をプレゼント!!

締切：2022年2月28日(月)まで



こちらから/